

財團法人新莊區瓊林教育基金會



中華民國 108 年度決算
(108年01月01日至108年12月31日)

財團法人新莊區瓊林教育基金會編

財團法人新莊區瓊林教育基金會

目 次

中華民國 108 年度

一、總說明	第 1 - 2 頁
二、主要表	
1、 收支餘絀決算表	第 3 - 3 頁
2、 現金流量決算表	第 4 - 4 頁
3、 淨值變動表	第 5 - 5 頁
4、 資產負債表	第 6 - 6 頁
三、明細表	
1、 收入明細表	第 7 - 7 頁
2、 支出明細表	第 8 - 8 頁
3、 基金數額增減變動表	第 9 - 9 頁
四、參考表	
1、 員工人數彙計表	第 10 - 10 頁
2、 用人費用彙計表	第 11 - 11 頁
五、其他附表	
1、 組織架構表	第 12-12 頁
2、 108 年度工作報告書	第 13-13 頁
3、 108 年度財務決算表	第 14-14 頁

(財 團 法 人 新 莊 區 瓊 林 教 育 基 金 會)

總 說 明

中華民國 108 年度

壹、財團法人概況（設立依據、設立目的、組織概況）

(一)設立依據：

本基金會依照民法組織之，定名為『財團法人新莊區瓊林教育基金會』。

(二)設立目的：

為獎勵新莊區瓊林優秀學生敦品勵學及清寒待助之學生發展專長，並鼓舞勤奮向上之精神，為國家社會地方培育有為之人才為目標，發揚本里善良文風，為地方樹立典範。

(三)組織概況（另附組織架構表）：（附表一）組織架構表。

貳、年度各項工作計畫或方針之執行成果：

（附表二）108 年度工作報告書。

參、決算概要：

(一)收支餘絀實況-(附表 3)108 年度財務決算表。

1. 收入：本期收入決算數 420,891 元，較預算數 568,200 元，減少 147,309 元，計減少 25.93%。
2. 支出：本期支出決算數 487,183 元，較預算數 568,200 元，減少 81,017 元，計減少 14.26%。

(二) 現金流量實況：

1. 業務活動之淨現金流出 66,292 元。
2. 現金及約當現金之淨減 66,292 元。
3. 初期現金及約當現金 30,283,600 元。
4. 期末現金及約當現金 30,217,308 元。

(三) 淨值變動實況：

基金無增減，累積餘絀較上年度 283,600 元減少 66,292 元，計 217,308 元，淨值期末數為 30,217,308 元。

(四) 資產負債實況：

資產總額為 30,217,308 元，為銀行存款。

負債總額為 0 元。

淨值總額為 30,217,308 元，包括：留本基金 30,000,000 元及累積餘絀 217,308 元。

肆、其他：無。

(財團法人新莊區瓊林教育基金會)

收支餘絀決算表

中華民國108年度

單位：新臺幣元

上年度決算數	科目	本年度預算數 (1)	本年度決算數 (2)	比較增減(-)	
				金額 (3)=(2)-(1)	% (4)=(3)÷(1)*100
460,452	收入總額	568,200	420,891	-147,309	-25.93%
278,611	定息收入	400,000	360,000	-40,000	-10%
1,137	利息收入	200	640	440	220%
100,000	政府補助款	100,000	0	-100,000	-100%
80,704	其他收入	68,000	60,251	-7,749	-11.40%
531,363	支出總額	568,200	487,183	-81,017	-14.26%
197,100	獎助(捐助)支出	220,000	231,500	11,500	5.23%
92,664	人事費用	93,000	92,664	-336	-0.36%
23,811	辦公(行政)支出	20,200	49,741	29,541	146.24%
11,231	會議費用	15,000	21,221	6,221	41.47%
136,557	會務發展	120,000	80,057	-39,943	-33.29%
70,000	其他費用	100,000	12,000	-88,000	-88%
-70,911	本期餘絀	0	-66,292		

填表說明：1.本表「科目」依預算編列方式表達，或可依會計制度規範填列。

2.表列百分比應列至百分比之小數點後兩位數。

(財 團 法 人 新 莊 區 瓊 林 教 育 基 金 會)

現金流量決算表

中華民國 108 年度

單位：新臺幣元

項 目	本 年 度 預 算 數 (1)	本 年 度 決 算 數 (2)	比較增減(-)	
			金額 (3)=(2)-(1)	% (4)=(3)/(1)*100
業務活動之現金流量	0	0		
本期餘絀	0	-66,292	-66,292	-
調整非現金項目	0	0		
業務活動之淨現金流入(流出一)	0	-66,292	-66,292	-
投資活動之現金流量	0	0		
投資活動之淨現金流入(流出一)	0	0	0	
融資活動之現金流量	0	0	0	
融資活動之淨現金流入(流出一)	0	0		
現金及約當現金之淨增(淨減一)	0	-66,292	-66,292	--
期初現金及約當現金	30,354,511	30,283,600	-70,911	-0.23%
期末現金及約當現金	30,354,511	30,217,308	-137,203	-0.45%

填表說明：1.本表「項目」依預算編列方式表達，或可依會計制度規範填列。

2.本表係採現金及約當現金基礎，包括現金及自投資日起3個月內到期或清償之債權證券等。

3.基於充分揭露原則之考量，應於附註說明不影響現金流量之投資及融資活動。

(財 團 法 人 新 莊 區 瓊 林 教 育 基 金 會)

淨 值 變 動 表

中華民國 108 年度

單位：新臺幣元

科 目	本年度期初 餘額	本 年 度		本年度期末 餘額	說 明
		增 加	減 少		
基金 創立基金	30,000,000	0	0	30,000,000	
公積 捐贈公積					
餘絀 累計餘絀	283,600	0	-66,292	217,308	因本期短絀 致累計餘絀 減少。
合 計	30,283,600	0	-66,292	30,217,308	

填表說明：1.本表「科目」依預算編列方式表達，或可依會計制度規範填列。

2.本年度各淨值科目如有增減變動情形，應於說明欄分別說明增減原因。

3.本表應以結帳後總分類帳科目列示（如：本期餘絀應結轉至累計餘絀）。

(財 團 法 人 新 莊 區 瓊 林 教 育 基 金 會)

收 入 明 細 表

中華民國 108 年度

單位：新臺幣元

科 目	本 年 度 預 算 數 (1)	本 年 度 決 算 數 (2)	比 較 增 減 (-)		說 明
			金 額 (3)=(2)-(1)	% (4)=(3)/(1)*100	
定息收入	400,000	360,000	-40,000	-10%	銀行利率調整
利息收入	200	640	440	220%	銀行利率調整
政府補助款	100,000	0	-100,000	-100%	
其他收入	68,000	60,251	-7,749	-11.40%	捐贈收入不如預期，致 決算數減少。
合 計	568,200	420,891	-147,309	-25.93%	

填表說明：1.本表「科目」依預算編列方式表達，或可依會計制度規範填列。

2.比較增減百分比超過 10% 以上者，應於說明欄說明增減原因。

3.表列百分比應列至百分比之小數點後兩位數。

(財 團 法 人 新 莊 區 瓊 林 教 育 基 金 會)

支出明細表

中華民國 108 年度

單位：新臺幣元

科 目	本 年 度 預 算 數 (1)	本 年 度 決 算 數 (2)	比 較 增 減 (-)		說 明
			金 額 (3)=(2)-(1)	% (4)=(3)/(1)*100	
獎助(捐贈)費用	220,000	231,500	11,500	5.23%	頒發獎助學生 197 人
人事費用	93,000	92,664	-336	-0.36%	薪資、勞健保
辦公(行政)費用	20,200	49,741	29,541	146.24%	什項支出、文具用品、 郵電費、交際費、印刷 費、購置費
會議費用	15,000	21,221	6,221	41.47%	董事會議
會務發展	120,000	80,057	-39,943	-33.29%	推廣社會福利及愛心 關懷研習活動
其他費用	100,000	12,000	-88,000	-88%	賠償修繕費用
合 計	568,200	487,183	-81,017	-14.26%	

填表說明：1.本表「科目」依預算編列方式表達，或可依會計制度規範填列。
 2.比較增減百分比超過 10% 以上者，應於說明欄說明增減原因。
 3.表列百分比應列至百分比之小數點後兩位數。

(財團法人新莊區瓊林教育基金會)

基金數額增減變動表

中華民國108年度

單位：新臺幣元

捐助者	創立時原始 捐助基金 金額	本年度期初 基金金額	本年度基 金增(減)金額	本年度期末 基金金額	捐助基金比率%		說明
					創立時原始 捐助基金 金額 占其總 比率	本年度期 末 基金 金額 占 其總 比率	
		(1)	(2)	(3)=(1)+(2)			
政府捐助							
一、中央政府							
：							
xx 特種基金							
：							
精省改列中央部分							
：							
二、地方政府							
新北市	30,000,000	30,000,000		30,000,000	100%	100%	
新莊區公所							
：							
三、累計賸餘轉基金							
：							
四、其他							
政府捐助小計							
民間捐助							
一、其他團體機構							
：							
二、個人							
：							
三、累計賸餘轉基金							
民間捐助小計							
合計	30,000,000	30,000,000		30,000,000	100%	100%	

- 填表說明：1.表內各類政府捐助財團法人之金額與比率，其計算公式、認定基準、政府捐助基金累計金額、基金總額等認定原則，請依行政院99年3月2日院授主孝一字第0990001090號函示辦理。另政府捐助項下「其他」係指依前揭函示，應計入政府捐助基金金額者，非屬中央或地方政府捐助之項目（如：公設財團法人等）。
- 2.各級政府「捐助基金比率%」欄列數據如與預算編製當時計算之比率存有差異者，應於說明欄說明比率變動之情形。
- 3.表內中央政府項下「xx特種基金」係指營業基金（含未民營化前之國（省）營事業機構捐助部分）、債務基金、作業基金、特別收入基金及資本計畫基金。
- 4.表內精省改列中央部分係指臺灣省政府於精省前所捐助部分，其捐助者之名稱得以原名稱列示。
- 5.表內「其他團體機構」包含國外政府機關、國內及國外民間團體機構及信託基金等。
- 6.表內「其他團體機構」及「個人」捐助金額重大者，請列舉表達，其餘以彙總數表達。
- 7.表列百分比應列至百分比之小數點後兩位數。

(財 團 法 人 新 莊 區 瓊 林 教 育 基 金 會)

員 工 人 數 彙 計 表

中 華 民 國 108 年 度

單 位：人

職 類 (稱)	本 年 度 預 算 數 (1)	本 年 度 決 算 數 (2)	比 較 增 減 (-) (3)=(2)-(1)	說 明
秘 書	1	1	0	
合 計	1	1	0	

填表說明：1.本表「職類(稱)」依預算編列方式表達。

2.本年度決算數如有大於預算數之情形，應於說明欄說明差異原因。

(財 團 法 人 新 莊 區 瓊 林 教 育 基 金 會)

用 人 費 用 彙 計 表

中華民國 108 年度

單位：新臺幣元

科 目	本 年 度 預 算 數 (1)	本 年 度 決 算 數 (2)	比 較 增 減 (-) (3)=(2)-(1)	說 明
人 事 費 用	93,000	92,664	-336	薪 資、勞 健 保
合 計	93,000	92,664	-336	

填表說明：1.本表「科目」依預算編列方式表達，或可依會計制度規範填列。

2.本年度決算數如有大於預算數之情形，應於說明欄說明差異原因。

財團法人新莊區瓊林教育基金會組織架構表

(附件一)

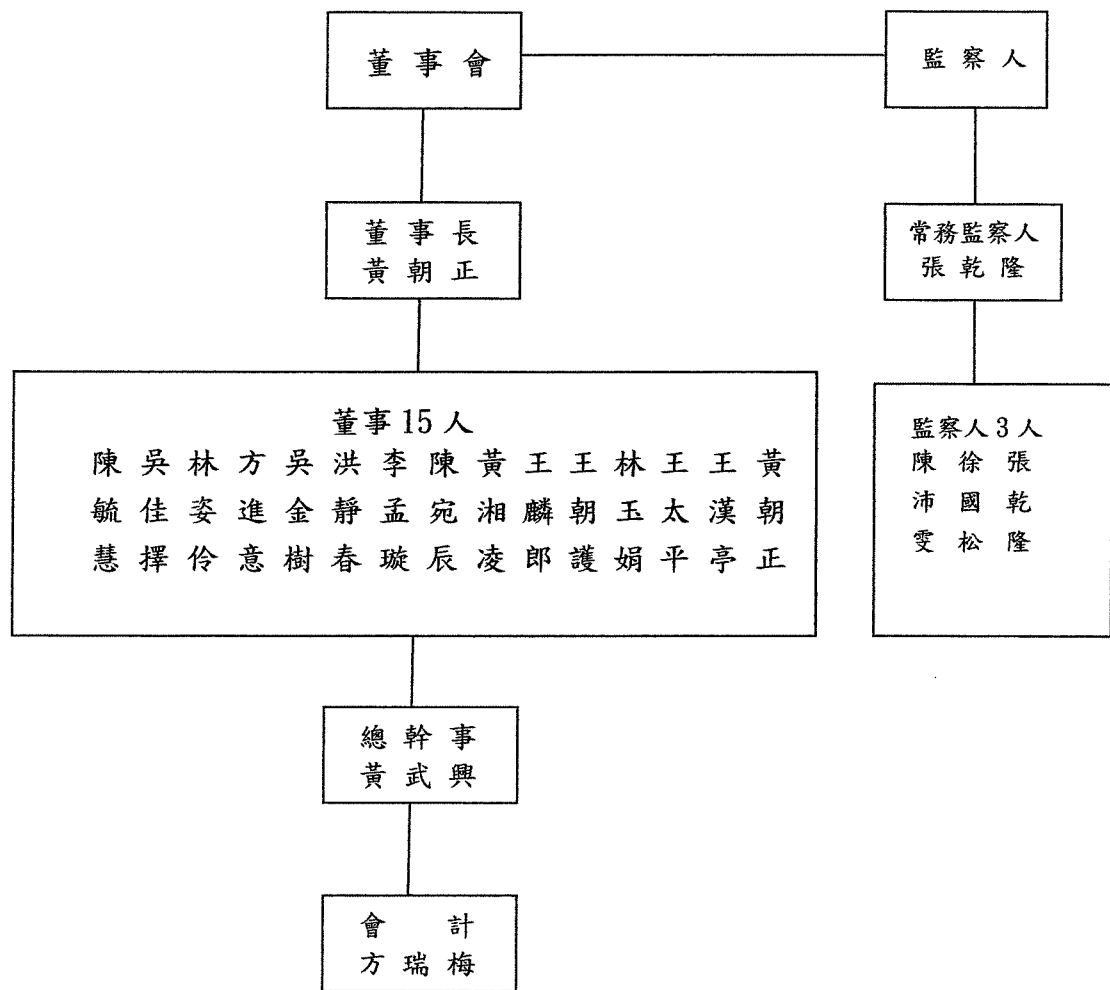

財團法人新莊區瓊林里文教基金會 108 年度工作報告

(附件二)

工作項目	活動時間	活動地點	實施內容	參加人數 (或受益人數)	金額
一、董事會	108年01月11日	新莊區新泰路303號2樓	1. 第7屆第12次會議	20人	0
	108年05月24日	新莊區瓊泰路86號3樓	2. 第7屆第13次會議	8人	0
	108年08月01日	新莊區中正路600號	3. 第8屆第01次會議	8人	0
二、財務處理	108年05月24日	新莊區瓊泰路86號3樓	1. 編造109年度財務預算 2. 編造109年工作計劃 3. 經費收支帳簿管理	董事會	0
	108年08月01日 隨時辦理	新莊區中正路600號		董事會 財務長	0 0
三、會議費用	108年01月11日	新莊區新泰路303號2樓	董監事及志工年終檢討會	20人	21,221
四、會務發展	108年09月6-10日	平潭	教育研習活動	8人	24,000
	108年1月~12月	新莊區瓊泰路7-1號二樓	瓊林書法班	20人	37,400
	108年1月19日	新莊區瓊林路51-1號	名家揮毫送春聯活動	300人	18,657
五、獎助(捐贈)費用	108年11月02日	新莊區瓊泰路85號	頒發優秀清寒獎助學金	223人	231,500

財團法人新莊區瓊林教育基金會

108 年度經費收支決算表

(附件三)

民國 108 年 1 月 1 日至 108 年 12 月 31 日止

單位：新台幣元

項 目	結 算 金 額		說 明
	小 計	合 計	
一、收入金額		420,891	
定息收入	360,000		
利息收入	640		
政府補助款	0		
其他收入-捐贈款	60,251		溫成智、劉國煌、顏啟勳、葉錫仁、徐江海、葉憲章等 6 人捐款
收入合計	420,891		
二、支出金額		487,183	
獎助(捐贈)費用	231,500		頒發社區學子優秀清寒獎助學金
人事費用	92,664		薪資 72,000、勞健保 20,664
辦公(行政)費用	49,741		什支費、文具用品、郵電費、交際費、印刷費、購置費、車馬費
會議費用	21,221		會議費用
會務發展	80,057		董監事研習會 24,000、補助書法班 37,400、揮毫送春聯活動 18,657
其他費用	12,000		補助辦理活動修繕費
支出合計	487,183		
本年度結餘(短)絀		-66,292	
上期累積餘(短)絀		283,600	
本期累積餘(短)絀		217,308	

董事長

董事長黃朝正

財務長

財務長陳宛辰

製表

製表方瑞梅

主辦會計：方瑞梅

製表方瑞梅

院長(首長)：黃朝正

董事長黃朝正

